十郎原団地B-6棟

202号

3DK
床面積 64.4㎡

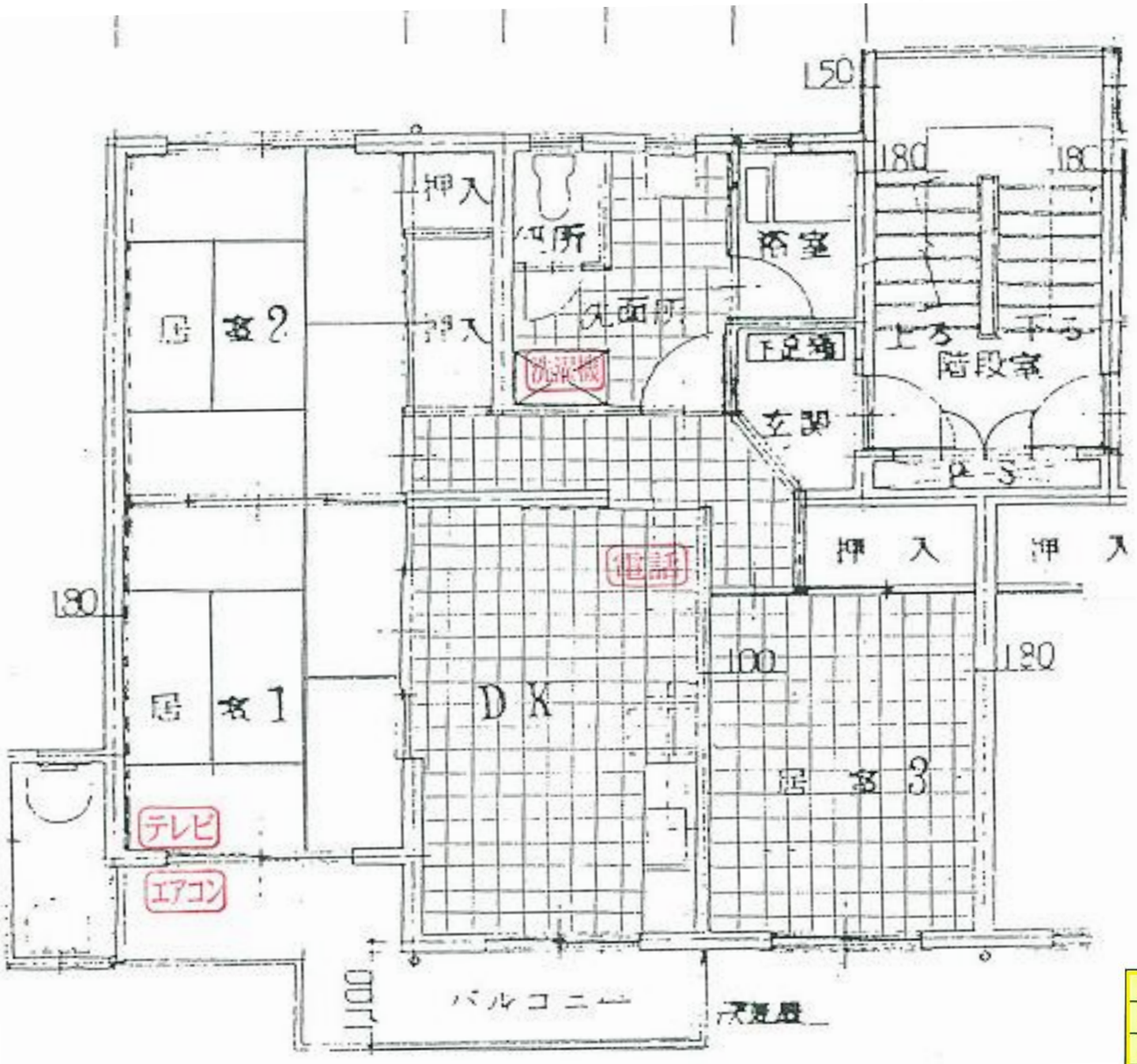

501	502
401	402
301	302
201	202
101	102

反転タイプの場合もありますので、ご了承下さい。